

T.C.  
GÜZELYURT KAYMAKAMLIĞI  
İLÇE MİLLİ EĞİTİM MÜDÜRLÜĞÜ  
BASIN BİLDİRİSİ



Sayı:

Tarih: 21/08/2019

2019-2020 Eğitim-Öğretim yılında İlimiz, merkez eğitim kurumlarında ihtiyaç duyulan branşlarda ücretli öğretmen görevlendirilmesi yapılacaktır.

Buna göre;

**A) SINIF ÖĞRETMENLİĞİ ALANI İÇİN;**

Eğitim Fakültesi Sınıf Öğretmenliği alanından mezun olan, Eğitim Bilimleri Fakültesi ve Diğer Fakültelerin öğretmenlik bölümü mezunu olan ve Diğer fakültelerin öğretmenlik meslek bilgisi dersini almış (Formasyon) çeşitli bölüm mezunu olanlar.

**B) OKUL ÖNCESİ ÖĞRETMENLİĞİ ALANI İÇİN;**

2019-2020 Eğitim-öğretim yılında ilimizde bulunan okul öncesi eğitim kurumlarının öğretmen ihtiyacını karşılamak amacıyla, Millî Eğitim Bakanlığı Okul Öncesi Eğitimi Genel Müdürlüğü'nün 29/07/2011 tarih ve B.08.0.OÖG.0.71.02.00-900/1985 tarih ve 2011/43 sayılı genelgesi ile ek ders karşılığı görevlendirilme yapılması istenilmektedir.

Buna göre;

1-Talim ve Terbiye Kurulu Başkanlığının 9 sayılı kararına göre okul öncesi öğretmenliğine kaynak teşkil eden yüksek öğretim programlarından mezun, (Anadolu Üniversitesi Açık öğretim Fakültesi Mezunları dahil) atanması yapılmamış öğretmenlerden, lisans belgesi/diploması olanlar ile yüksek lisans belgesi/diploması olanlar ( KPSS 121 puan üstünlüğüne göre)

2-Üniversitelerin ev ekonomisi Yüksek Okulu Çocuk Gelişimi ve Eğitimi Bölümü mezunları, Üniversitelerin okul öncesi öğretmenliği, anaokulu öğretmenliği, çocuk gelişimi ve okul öncesi eğitimi öğretmenliği, çocuk gelişimi ve eğitimi öğretmenliği veya çocuk gelişimi ve eğitimi bölümü önlisans mezunları,

3-Meslek Yüksek Okulu Çocuk Gelişimi ve Eğitimi Bölümü, Sağlık Hizmetleri Meslek Yüksek Okulu Çocuk Gelişimi Bölümü, Meslek Yüksek Okulu Hemşirelik ve Bakım Hizmetleri Bölümü Çocuk Gelişimi Programı Önlisans Mezunları,

4-Açık Öğretim Fakültesi Okul Öncesi Eğitimi Öğretmenliği Bölümünde okuyup, ön lisan mezunu olduğunu belgelendirenler ile Kız Meslek Lisesi Çocuk Gelişimi Bölümü Mezunları olup, Her hangi bir alanda yükseköğretim mezunu olanlardan okul öncesi eğitim alanında düzenlenecek, seminer programını (60 saat) başarı ile tamamlayanlar,

5-Sınıf öğretmenliği alanına kaynak teşkil eden yükseköğretim programlarından mezun olup, atanmamış olanlardan okul öncesi eğitimi alanında düzenlenecek seminer programını (60 saat) başarı ile tamamlayanlar ile 9 sayılı talim ve terbiye kurulu kararında yer alan alanlardan mezun olup, atanmamış olanlardan okul öncesi eğitim alanında düzenlenecek seminer programını (60 saat) tamamlayanlar arasından ek ders karşılığı görevlendirme yapılacaktır.

**C) BRANŞ ÖĞRETMELİĞİ İÇİN;**

Millî Eğitim Bakanlığına Bağlı Eğitim kurumlarına öğretmen olarak atanacakların atamalarına esas olan alanlar ile mezun oldukları yükseköğretim programları ve aylık karşılığı okutacakları derslere ilişkin esaslar doğrultusunda atanabilecek nitelikte olan Lisans mezunlarından yapılacaktır.

**D) İNGİLİZCE, ALMANCA VE ÖZEL EĞİTİM ÖĞRETMENLİĞİ ALANI İÇİN;**

-Eğitim Fakültelerinin İngilizce, Almanca, Özel Eğitim Öğretmenliği alanından mezun olmak,  
-Diğer fakültelerin öğretmenlik mezunu olanlar, Fen Edebiyat fakültesi mezunu olanlar, Lisans, Yüksek lisans ve Ön Lisans mezunu olanların ise "Ücretli Öğretmenler İçin İngilizce, Almanca, Özel Eğitim Uygulamaları Kursu" belgesi olanlardan yapılacaktır.

2019-2020 Eğitim-Öğretim yılı ücretli öğretmenlik başvuruları E-Devlet sisteminden yapılacak olup, görev almak isteyenlerin e-devlet üzerinden müracaat ettikten sonra 02-Evlül-2019 tarihine kadar, istenilen belgeleri Güzelyurt İlçe Millî Eğitim Müdürlüğü İnsan Kaynakları (Atama Bölümü)'ne getirmeleri gerekmektedir.

Görevlendirmeler 2019 KPSS-10-121 sonuç belgesindeki puan üstünlüğüne göre yapılacaktır.

**İSTENİLEN BELGELER Plastik Telli Dosya İçerisinde:**

- 1- Mezuniyet belgesi (aslı fotokopisi)
- 2- Varsa Formasyon belgesi (aslı fotokopisi)
- 3- Nüfus cüzdanının (aslı fotokopisi)
- 4- Alanı olmayan öğretmenler 2019 Yılı KPSS-10 sonuç belgelerini
- 5- Alanı olan öğretmenler 2019 Yılı KPSS-121 sonuç belgelerini
- 6- Yabancı dil öğretmenleri 2019 Yılı KPSS-120 sonuç belgelerini
- 7- Diğer alanlardaki öğretmenlerin varsa İngilizce-Almanca- özel Eğitim kurs belgelerini
- 8- Sosyoloji Bölümü mezunu olanlar Felsefe Öğretmenliğine (16 Kredi Felsefe-16 Kredi Psikoloji-8 Kredi Mantık) belgelerini
- 9- Sabıka kaydı belgesi

  
Osman KEÇECİ  
İlçe Millî Eğitim Müdürü

## 1. Ücretli Öğretmenleri Başvuru İşlemleri

Ücretli Öğretmen olmak isteyen kişiler e-devlet üzerinden doğrulama yaptıktan sonra mezuniyet bilgilerini seçerek il, ilçe ve branş tercihi yapacaklardır. Yapılan başvurular anında il, ilçe milli eğitim müdürlüklerine açılan ekranlara düşecek ve inha ya da onay işlemleri ile ücretli öğretmen adayları kurumlara görevlendirilecektir. Kişiler kurumlara görevlendirildikleri anda sonuçlar yine e-devlet üzerinden görüntülenecektir.

E-devlet başvurusu dışında sistem üzerinden herhangi bir girişe izin verilmeyecektir. Başvurular dönem bittikten hemen sonra başlayıp sonraki dönemin sonuna kadar yapılabilecektir. Değerlendirme aşamasında ise tüm yetki ve sorumluluk il ve ilçe milli eğitim müdürlüklerimizde olacaktır.

### 1.1. E-Devlet Üzerinden Başvuru

E-devlet üzerinden başvuru yapabilmek için kişilerin e-devlete giriş şifrelerinin olması gerekir. Şifre alındıktan sonra Şekil 1'deki doğrulama ekranı ile sisteme giriş yapılır.

Şekil 1. E-devlet üzerinden doğrulama

Şekil 1'de görüldüğü gibi e-devlet üzerinden doğrulama mobil imza ile, e-imza ile ya da internet bankacılığı ile de yapılabilmektedir.

E-devlet üzerinden doğrulama yapıldıktan Millî Eğitim Bakanlığımızın hizmetlerinden Şekil 2'deki gibi Ücretli Öğretmenlik Başvurusu seçilir.

MEB Öğrenci Hizmetleri

Serbesti Başvuru Sistemi

Ücretli Öğretmenlik Başvurusu

MEB Sınav Sonuç Sorgulama

MEB Sınav Yeri Sorgulama

Millî Eğitim Bakanlığı Öğrenci Değişim Sistemi

Kısmi Doğrulama Hizmetleri

RANDEVU Sistemi

Kuruma Ait İnternet Sitesi Üzerinden Sunulan Hizmetler

Açık Öğretim Okulu

Açık Öğretim Unvanı

e-Mezun

e-Okul

Ortaöğretim Kurumları Gece Sınavı

## Şekil 2. E-Devlet üzerinden ücretli öğretmenlik başvurusu seçimi

Ücretli Öğretmenlik Başvurusu seçildikten sonra ücretli öğretmen adayının karşısına Şekil 3a ve 3b'deki gibi ekran çıkar.

Bu hizmet için Eğitim Bakanlığı İşletmiş ve Öncelikli Kurumları üzerinden başvurabilirsiniz.

Bu işlem toplam 2 aşamalıdır.  
Şimdi 1. aşamada bulunmaktasınız.

1. Başvuru Formu  
2. Tercihler

Bu hizmet kullanılarak, ücretli öğretmenlik başvurunuzu yapabilirsiniz.

**1** Henüz herhangi bir eyleme başlamamışsınız. Lütfen ücretli öğretmenlik başvuru bilgilerinizi ve tercihlerinizi güncelleyebilirsiniz.

Dönem Bilgisi

Akad. Dönem: 2017-2018 İl Dönem

Kimlik Bilgileriniz

T.C. Kimlik Numarası: [KİMLİK NO]

Adı Soyadı: [AD SOYAD]

**1** Sistemde Kayıtlı olan kimlik bilgilerinizi yukarıda görülmektedir. Kimlik bilgilerinizde değişiklik varsa güncellemek için tıklayınız.

İletişim Bilgileriniz

\*Cep Telefonu Numarası: [CEP TELEFONU NO]

Kayıt cep telefonunuzu İletişim Seçenekleri sayfasından değiştirebilirsiniz.

\*E-Posta Adresi: [E-POSTA ADRESİ]

Kayıt e-posta adresinizi İletişim Seçenekleri sayfasından değiştirebilirsiniz.

### a) Başvuru formu kişisel bilgiler

Eğitimi Bilgileriniz

Okul öncesi öğretmenliği için işe bilgilerimle de başvurabilmek istiyorum.

Formasyonum var.

KPSS Bilgileriniz

**1** Bu alandan sadece ilgili yıllarda alınmış olan KPSS10 ve KPSS12Y puan türündeki puan bilgilerinizi seçebilirsiniz. KPSS bilgisi girmesi zorunlu değildir.

KPSS Yılı: 2017

KPSS Puanı: KPSS10 - 83.45846

Kaydet ve İlerle >

### b) Başvuru formu eğitim ve kpss bilgileri

### Şekil 3. Başvuru formu

Şekil 3a'da başvuru formunda e-devlet üzerinde kayıtlı telefon ve e-posta adresleri otomatik olarak gelecektir. Bu bilgileri adaya ulaşmak açısından önemli olduğu için güncel tutulmalıdır. Şekil 3b'de ise aday eğer okul öncesi branşına lise mezuniyeti ile başvurmak istiyorsa (Liselerin ilgili bölümünden mezun olmuşsa) ilgili seçeneği işaretleyerek mezuniyet bilgilerini dolduracaktır. Eğer formasyonu varsa da ilgili seçeneği işaretleyip mezuniyet bilgilerini dolduracaktır. Aday KPSS sınavına girmişse isterse bu bilgileri yine Şekil 3b'deki gibi seçecektir. Kaydet ve ilerle butonuna tıkladığında ise tercihlerin girildiği Şekil 4'deki gibi bir sonraki tercih ekranına geçilecektir.

Tercih Bilgileriniz

1. Bu alanda lise, ön lisans ve lisans mezuniyeti bilgileriniz görüntülenir. Başvuruya esas olan mezuniyet bilginizi aşağıdaki alandan seçiniz. Birden fazla tercih yapabilirsiniz.

Lisans/Ön Lisans Mezuniyet Bilgileriniz

Sıra	Üniversite	Öğrenim Türü	Fakülte/MYO/YO/Enstitü	Program	Diploma Notu	Mezuniyet Tarihi
1	MARMARA ÜNİVERSİTESİ	Ön Lisans/Lisans Programı	ATATÜRK EĞİTİM FAKÜLTESİ	BİLGİSAYAR VE ÖĞRETİM TEKNOLOJİLERİ ÖĞRETMENLİĞİ	2,73/4	25/06/2013

İl / İlçe

Gaziantep Şahinbey

Branş:

Bilgi Teknolojileri

Ekle ve Kaydet

Tercihler

Sıra	Mezuniyet Bilgisi	Program Adı	İl / İlçe	Branş	İşlem
1	Marmara Üniversitesi	Bilgisayar ve Öğretim Teknolojileri Öğretmenliği	Gaziantep / Şehitkamil	Bilgi Teknolojileri	Sil
2	Marmara Üniversitesi	Bilgisayar ve Öğretim Teknolojileri Öğretmenliği	Gaziantep / Şahinbey	Bilgi Teknolojileri	Sil

### Şekil 4. Tercih formu lisans ve ön lisans

Eğer aday Şekil 3'deki başvuru formunda lise mezuniyeti ile başvurmak istiyorum seçeneğini işaretler ise tercih formu Şekil 5'deki gibi gözükecektir.

Lise Mezuniyet Bilgileriniz					
Seç	Lise	Program Adı	Bölüm Adı	Mezuniyet Tarihi	
0	ANKARA ALTINDAĞ ATATÜRK MESLEKİ VE TEKNİK ANADOLU LİSESİ	ÇOCUK GELİŞİMİ VE EĞİTİMİ	ÇOCUK GELİŞİMİ VE EĞİTİMİ	20/06/2000	

Lisans / Ön Lisans Mezuniyet Bilgileriniz						
Seç	Üniversite	Öğrenim Türü	Fakülte/MYO/YO/Enstitü	Program	Diploma Notu	Mezuniyet Tarihi
0	MARMARA ÜNİVERSİTESİ	Önlisans/Lisans Programı	ATATÜRK EĞİTİM FAKÜLTESİ	BİLGİSAYAR VE ÖĞRETİM TEKNOLOJİLERİ ÖĞRETMENLİĞİ	2,73 / 4	25/06/2013

\*İl / İlçe

Gaziantep / Şehitkamil

\*Branş

Okul Öncesi Öğrt.

Ekle ve Kaydet

Tercihler					
Sıra	Mezuniyet Bilgisi	Program Adı	İl / İlçe	Branş	İşlem
1	Marmara Üniversitesi	Bilgisayar ve Öğretim Teknolojileri Öğretmenliği	Gaziantep / Şehitkamil	Bilgisayar ve Öğretim Teknolojileri	Sil
2	Ankara Altındağ Atatürk Mesleki ve Teknik Anadolu Lisesi	Çocuk Gelişimi ve Eğitimi	Gaziantep / Şehitkamil	Okul Öncesi Öğrt.	Sil

Şekil 5. Tercih formu lisans, ön lisans ve lise için

## 1.2. İl, İlçe ve Kurum Ekranları

Başvuruların il ve ilçe milli eğitim müdürlükleri tarafından değerlendirilmesi ve göreve başlatma işlemlerinin il, ilçe milli eğitim müdürlükleri ve kurumlar tarafından yapılabilmesi için ücretli öğretmen görevlendirme modülünde bulunan Başvuru ve Göreve Başlatma ekranları kullanılacaktır. Bu ekranların görevleri ise sırasıyla şöyledir.

### 1.2.1. UCRO2001 – Başvuru Listesi

Şekil 6'da görülen bu ekran il, ilçe milli eğitim müdürlükleri ve kurumlara açılmıştır. Kurumlar bu ekran üzerinden sadece başvuruları kabul edilen ve görevlendirmesi yapılan adayların listesini görmektedir. İl ya da ilçe milli eğitim müdürlükleri ise çeşitli kriterlere göre başvuru yapan adayların listelerini görebilecek istenirse bu listelerin excel formatında daha detaylı hallerini de alabileceklerdir.

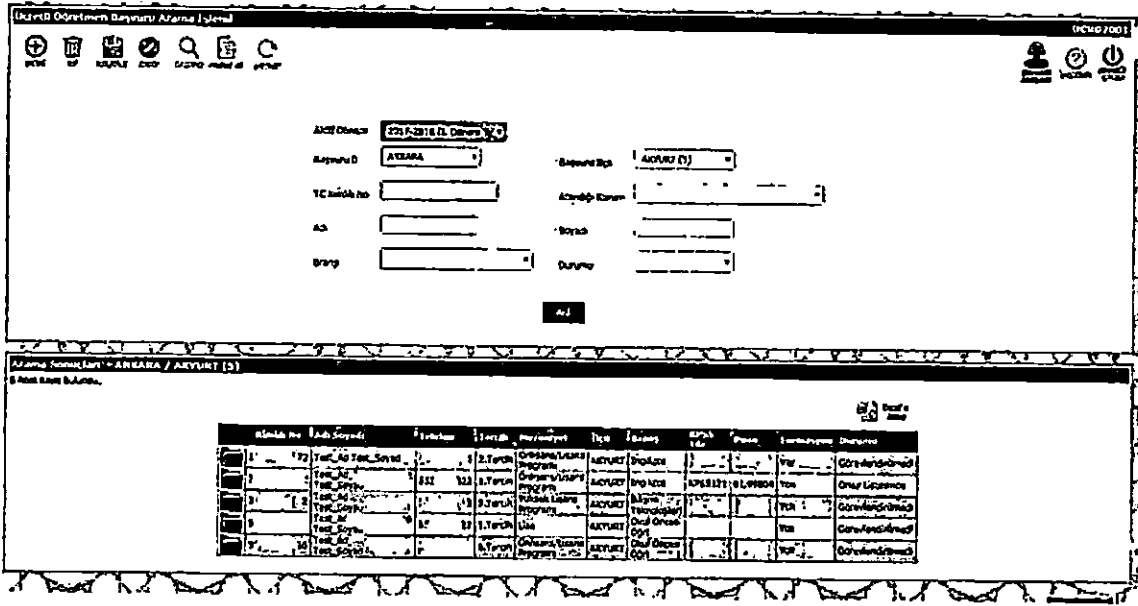

Şekil 6. Başvuru listesi ekranı

### 1.2.2. UCR02002 -- Görevlendirme Giriş

Şekil 7'de görülen bu ekran sadece il, İlçe milli eğitim müdürlüklerine açılmıştır. İl ya da İlçe milli eğitim müdürlükleri başvurusunu kabul edip görevlendirmesini yapmak istedikleri kişilerin inha ve onay girişlerini bu ekran üzerinden yapacaklardır. Başvurular ilçe seçilerek yapıldığı için bir ilçenin inha listesine alınan adayın tüm tercihleri kilitlenecektir. Başka bir ilçe adayın tercihini değerlendirmeye alamayacaktır. Adayların tercih kilitlenme işlemi ancak inha tarihi iptal edilirse gerçekleşecektir. Böylelikle bir adayın birden fazla ilçenin inha listesinde gözükmesinin önüne geçilecektir. Adaylar ise görevlendirildikleri kurumu bu ekran üzerinden onay tarih sayısı girildiği an e-devlet üzerinden görebileceklerdir.

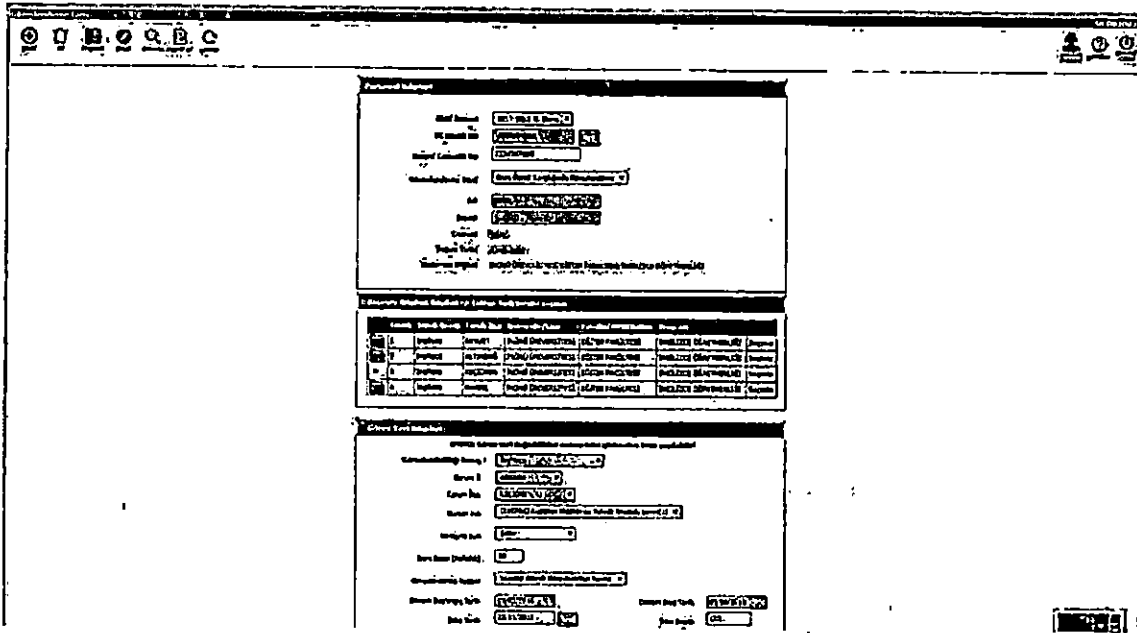

Şekil 7. Görevlendirme giriş ekranı

### **1.2.3. UCR02003 – Göreve Başlatma**

Bu ekran il, ilçe milli eğitim müdürlüklerine ve kurumlara açılmıştır. Ekran üzerinden başvurusu kabul edilen ve inha, onay tarihleri girilen adayların göreve başlatma işlemleri gerçekleştirilecektir.